

GRUPOM CONSULTORIA EMPRESARIAL LTDA
Divisão de Pesquisas e Planejamento

Título do Relatório:

Intenção de voto - Eleições 2020

Registros da Pesquisa: Protocolo nº - GO- 04033/2020

Localidade:

Goiânia- GO

Mês da realização:

Outubro de 2020

Responsabilidade Técnica:
Mario Rodrigues Filho
Registros CRA GO I-243 e E-008



GRUPOM
CONSULTORIA E PESQUISAS

Descobrimo o Verdadeiro Brasil desde
1972

Avenida Paranaíba, 253/257, Centro, Goiânia/Goiás - CEP 74015-125
Whatsapp: 62 9 9972-0314 Fone: (62) 3237-3700 E-mail: grupom@grupom.com.br

INTRODUÇÃO

APRESENTAÇÕES

Metodologia
Dados do Registro
Cidades/Regionalização
Intenção de Voto Prefeito
Dados complementares

Perfil dos Entrevistados

Metodologia

METODOLOGIA

Objetivos:

Avaliar junto à população de Goiânia, maior de 16 anos, eleitora, intenção de voto com vistas às eleições de Prefeito e Vereadores que ocorrerão em Novembro/2020.

Dentro destes parâmetros definimos este trabalho como uma pesquisa quantitativa descritiva, cuja finalidade era delinear e/ou analisar dados, além de isolar algumas variáveis chaves.

Para que tais informações e dados fossem obtidos, utilizamos a técnica de coleta de dados através de entrevistas pessoais, questionários e procedimentos de amostragem.

A coleta de dados foi realizado por meio eletrônico "Tablet".

Dados da pesquisa:

Tipo: Amostragem

*Tamanho da amostra: **591 entrevistas.***

Característica: A amostra é representativa dos eleitores do município pesquisado. Foram selecionados probabilisticamente os bairros, setores censitários, quarteirões e domicílios através do método PPP (Probabilidade Proporcional à População), tomando como base o número de eleitores do município.

A seleção dos entrevistados nas residências, foi feita utilizando-se quotas proporcionais em função das variáveis sexo e faixa etária de acordo com o cadastro do TSE (sítio).

Confiança: 95%

*Margem de erro estatístico: +/- **4,1 %***

Período da coleta: 03 a 07 de Outubro de 2020.

A abordagem nesta enquête seguiu as normas que norteiam os testes desta natureza.

Os questionamentos são seguidos de dados estatísticos básicos coletados e cruzamentos de informações.

Na divulgação dos resultados de pesquisas serão obrigatoriamente informados:

I - O período de realização da coleta de dados: 03 a 07 de Outubro de 2020;

II - A margem de erro: 4,1%;

III - O nível de confiança: 95 %;

IV - O número de entrevistas: 591;

V - Realização: GRUPOM CONSULTORIA EMPRESARIAL LTDA - CNPJ: 01.096.445/0001-80

VI - Registros da pesquisa: Protocolos GO-04033/2020 - 03/10/2020

Registro da GRUPOM na ABEP - Associação Brasileira de Empresas de Pesquisa nº 32;

Registro da GRUPOM no CONRE - Conselho Regional de Estatística 1ª Região nº 25;

Registro da GRUPOM no CRA - Conselho Regional de Administração - Goiás nº 008.

Região

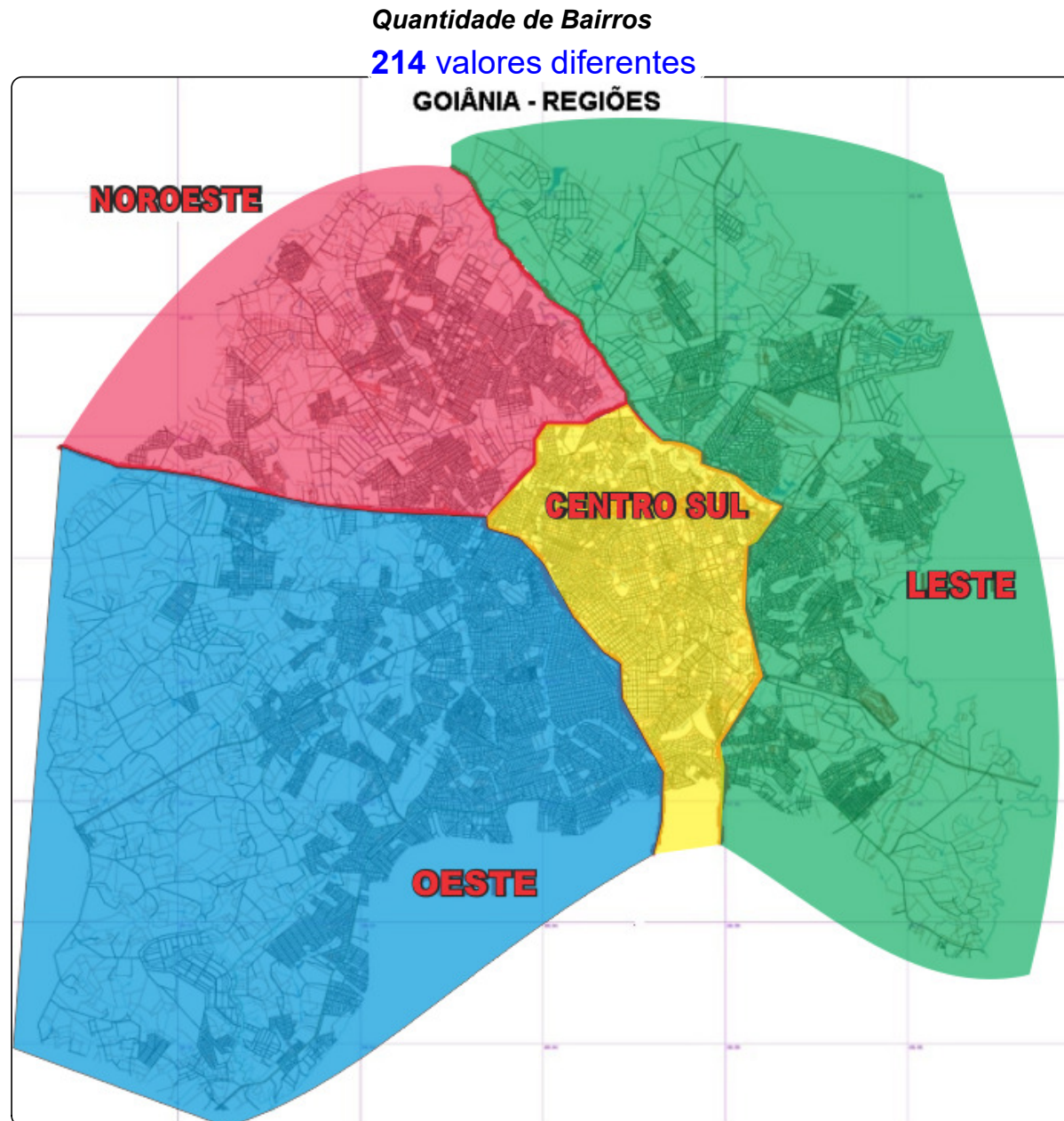

Bairros e Regiões

CENTRO/SUL

CENTRO, JARDIM GOIÁS, SETOR AEROPORTO, SETOR BELA VISTA, SETOR BUENO, SETOR CAMPINAS, SETOR CENTRO OESTE, SETOR CRIMEIA LESTE, SETOR LESTE UNIVERSITÁRIO, SETOR MARECHAL RONDON, SETOR NORTE FERROVIÁRIO, SETOR OESTE, SETOR PEDRO LUDOVICO, SETOR SERRINHA, SETOR SUL, VILA MORAIS, VILA NEGRÃO DE LIMA, VILA NOVA, VILA REDENÇÃO, VILA VERA CRUZ, VILA VIANA, VILA XAVIER.

LESTE

BAIRRO ÁGUA BRANCA, BAIRRO SANTA GENOVEVA, CHÁCARA DO GOVERNADOR, CONDOMÍNIO RECANTO DAS MINAS GERAIS, CONJUNTO ARUANÃ I, CONJUNTO ARUANÃ II, CONJUNTO FABIANA, CONJUNTO RESIDENCIAL SONHO VERDE, CONJUNTO RIVIERA, FAZENDA RETIRO, JARDIM BRASIL, JARDIM CALIFÓRNIA, JARDIM CONQUISTA, JARDIM DA LUZ, JARDIM GUANABARA I, JARDIM GUANABARA II, JARDIM GUANABARA III, JARDIM NOVO MUNDO, JARDIM POMPÉIA, JARDIM SÃO JUDAS TADEU, JARDIM VITÓRIA II, PARQUE ATHENEU, PARQUE DAS LARANJEIRAS, PARQUE SANTA CRUZ, PRQ DAS AMENDOEIRAS I, RESIDENCIAL ALPHAVILLE FLAMBOYANT, RESIDENCIAL ANTÔNIO CARLOS PIRES, RESIDENCIAL ARUANÃ, RESIDENCIAL BELO HORIZONTE, RESIDENCIAL BRISAS DO CERRADO, RESIDENCIAL OLINDA, SETOR GOIÂNIA 2, SÍTIOS DE RECREIO MANSÕES BERNARDO SAYÃO, VILA ALTO DA GLÓRIA, VILA CONCÓRDIA, VILA MATILDE, VILA PEDROSO, VILA ROMANA.

NOROESTE

BAIRRO BOA VISTA, BAIRRO CAPUAVA, BAIRRO DA FLORESTA, BAIRRO DA VITÓRIA, BAIRRO IPIRANGA, BAIRRO SÃO FRANCISCO, BALNEÁRIO MEIA PONTE, CONJUNTO PRIMAVERA, JARDIM CURITIBA I, JARDIM CURITIBA II, JARDIM DAS HORTÊNCIAS, JARDIM GRAMADO I, JARDIM LIBERDADE, JARDIM NOVA ESPERANÇA, JARDIM PETRÓPOLIS, MANSÕES PARAÍSO, PARQUE DAS FLORES, PARQUE INDUSTRIAL PAULISTA, PARQUE TREMENDÃO, RESIDENCIAL BALNEÁRIO, RESIDENCIAL JARDIM CAMARGO, RESIDENCIAL JUCELINO KUBITSCHKE, RESIDENCIAL LICARDINO NEY, RESIDENCIAL PRIVÉ NORTE, RESIDENCIAL RECANTO DO BOSQUE, RESIDENCIAL SOLAR VILLE, RESIDENCIAL TRIUNFO, SÃO DOMINGOS, SETOR ALTO DO VALE, SETOR CÂNDIDA DE MORAIS, SETOR ESTRELA DALVA, SETOR MAYSIA EXTENSÃO, SETOR MORADA DO SOL, SETOR NOVO PLANALTO, SETOR SANTOS DUMONT, SETOR URIAS MAGALHÃES, VILA FINSOCIAL, VILA MARIA DILCE, VILA MUTIRÃO, VILA REGINA.

OESTE

ALPHAVILLE RESIDENCIAL, BAIRRO GOIÁ I, BAIRRO SANTA RITA, BUENA VISTA, CIDADE JARDIM, CONDOMÍNIO AMIN CAMARGO, CONDOMÍNIO DOS DOURADOS, CONDOMÍNIO RESIDENCIAL ATIBAIA, CONDOMÍNIO RIO FORMOSO, CONJUNTO BALIZA, CONJUNTO CACHOEIRA DOURADA, CONJUNTO MORADA NOVA, CONJUNTO VERA CRUZ I, CONJUNTO VERA CRUZ II, JARDIM AMÉRICA, JARDIM ATLÂNTICO, JARDIM BOTÂNICO, JARDIM CARAVELAS, JARDIM DAS OLIVEIRAS, JARDIM EUROPA, JARDIM LEBLON, JARDIM PLANALTO, JARDIM PRESIDENTE, JARDIM VILA BOA, LOTEAMENTO GOIÂNIA VIVA, PARQUE AMAZÔNIA, PARQUE ELDORADO OESTE, PARQUE OESTE INDUSTRIAL, PARQUE SANTA RITA, RESIDENCIAL JARDIM DO CERRADO, RESIDENCIAL AQUÁRIUS, RESIDENCIAL CAMPOS DOURADOS, RESIDENCIAL CANADÁ, RESIDENCIAL ELDORADO, RESIDENCIAL FORTE VILLE, RESIDENCIAL GRANVILLE, RESIDENCIAL ITAIPÚ, RESIDENCIAL JARDINS DO CERRADO 7, RESIDENCIAL LÍRIOS DO CAMPO, RESIDENCIAL MOINHO DOS VENTOS, RESIDENCIAL MONTE PASCOAL, RESIDENCIAL NOVA AURORA, RESIDENCIAL PORTINARI, RESIDENCIAL PORTO SEGURO, RESIDENCIAL PRIMAVERA, RESIDENCIAL RIO VERDE, RESIDENCIAL SANTA FÉ I, RESIDENCIAL SÃO MARCOS, RESIDENCIAL SERRA AZUL, SETOR CAROLINA PARK, SETOR DAS NAÇÕES, SETOR FAÇALVILLE, SETOR GARAVELLO, SETOR MARIA CELESTE, SETOR NOVA SUIÇA, SETOR ORIENTE VILLE, SETOR SUDOESTE, VILA ALVORADA, VILA ANA LÚCIA, VILA DOS ALPES, VILA MAUÁ, VILA NOVO HORIZONTE, VILA REZENDE, VILA SANTO AFONSO, VILLAGE SANTA RITA.

Interesse nas Eleições

Neste ano, teremos eleições para PREFEITO E VEREADORES. Gostaria de saber qual seu interesse pelas eleições que ocorrerão em novembro. Sr.(a) diria que tem:

RU

Nenhum Interesse	33,2%
Pouco Interesse	30,3%
Algum Interesse	13,7%
Muito Interesse	20,1%
Não Sabe/Sem opinião (*)	2,0%
Não Informou	0,7%

RU (Resposta Única)

(*) Categoria não estimulada

Pesquisa registrada

Fonte: **GRUPOM**

Interesse nas Eleições por Região

Respostas regionalizadas

	Centro/Sul	Leste	Noroeste	Oeste
Nenhum Interesse	28,3%	29,5%	<u>41,9%</u>	34,9%
Pouco Interesse	<u>23,0%</u>	36,3%	31,5%	30,1%
Algum Interesse	14,5%	18,5%	<u>5,6%</u>	15,1%
Muito Interesse	<u>32,9%</u>	15,1%	15,3%	16,9%
Sem opinião/Não informou (*)	1,3%	0,7%	<u>5,6%</u>	3,0%

Satisfação com a Vida

Com a vida que vem levando hoje, o(a) sr(a) está:

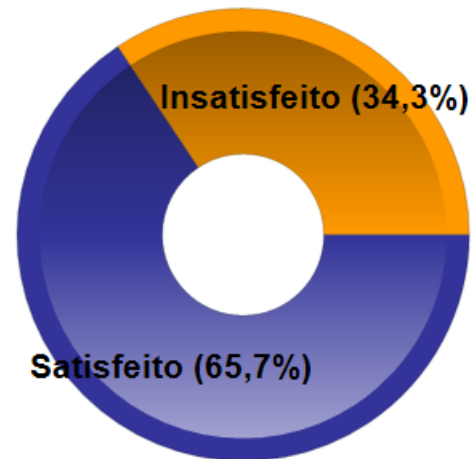

Muito insatisfeito	4,4%
Insatisfeito	9,8%
Nem satisfeito, nem insatisfeito	20,1%
Satisfeito	54,0%
Muito satisfeito	11,7%

Satisfação com a vida por Região

	Centro/Sul	Leste	Noroeste	Oeste
Muito insatisfeito	5,9%	5,5%	4,0%	2,4%
Insatisfeito	10,5%	13,0%	8,0%	7,2%
Nem satisfeito, nem insatisfeito	15,1%	19,9%	24,8%	21,7%
Satisfeito	53,9%	52,7%	52,0%	57,2%
Muito satisfeito	14,5%	8,9%	11,2%	11,4%

Eleições 2020 - Prefeito

INTENÇÃO DE VOTO - PREFEITO - ESPONTÂNEO

Se a eleição fosse hoje, em quem o(a) sr(a) votaria para ser prefeito de Goiânia?

Votaria para Prefeito

ESPONTÂNEA (RU)

Vanderlan Cardoso - PSD	14,2%
Maguito Vilela - MDB	9,1%
Delegada Adriana Accorsi - PT	4,9%
Virmondes Cruvinel - PPS	1,2%
Gustavo Gayer - DC	1,0%
Elias Vaz - PSB	0,8%
Major Araújo - PSL	0,8%
Allyson Lima - SD	0,7%
Dra Cristina - PL	0,3%
Cristiano Cunha - PV	0,2%
Fábio Júnior - UP	0,2%
Talles Barreto - PSDB	0,2%
Antônio Vieira Neto - PCB	0,0%
Manu Jacob - PSOL	0,0%
Samuel Almeida - PROS	0,0%
Vinicius Gomes - PCO	0,0%
Outros (*)	2,0%
Branco/Nulo	6,8%
Não Sabe/Não avaliou	57,5%

Outros não candidatos: Iris Rezende, Paulinho Graus, Sandes Júnior.

RU (Resposta Única)

Dados de pesquisa coletada via presencial

Pesquisa registrada

Fonte: GRUPOM

Eleições 2020 - Prefeito

INTENÇÃO DE VOTO - PREFEITO - ESPONTÂNEO

Se a eleição fosse hoje, em quem o(a) sr(a) votaria para ser prefeito de Goiânia?

Prefeito Espontâneo por Região

	Centro/Sul	Leste	Noroeste	Oeste
Vanderlan Cardoso - PSD	16,4%	12,3%	14,5%	13,9%
Maguito Vilela - MDB	<u>15,1%</u>	9,6%	5,6%	6,0%
Delegada Adriana Accorsi - PT	7,9%	2,7%	4,0%	4,8%
Virmondes Cruvinel - PPS	1,3%	<u>2,7%</u>		0,6%
Gustavo Gayer - DC	0,7%	1,4%		1,8%
Elias Vaz - PSB	0,7%	1,4%	0,8%	0,6%
Major Araújo - PSL	0,7%	0,7%	0,8%	1,2%
Allyson Lima - SD		0,7%	0,8%	1,2%
Dra Cristina - PL	<u>1,3%</u>			
Cristiano Cunha - PV				0,6%
Fábio Júnior - UP			0,8%	
Talles Barreto - PSDB				0,6%
Antônio Vieira Neto - PCB				
Manu Jacob - PSOL				
Samuel Almeida - PROS				
Vinicius Gomes - PCO				
Outros (Não Candidatos)	0,7%	3,4%	1,6%	2,4%
Não Sabe/Não avaliou	50,7%	57,5%	64,5%	57,8%
Branco/Nulo	4,6%	7,5%	6,5%	8,4%

Eleições 2020 - Prefeito

INTENÇÃO DE VOTO - PREFEITO - ESTIMULADO

Destes políticos, que são candidatos a Prefeito de Goiânia, em qual votaria se a eleição fosse hoje ?

Prefeito Estimulado

ESTIMULADO (RU)

Vanderlan Cardoso - PSD	27,6%
Maguito Vilela - MDB	16,1%
Delegada Adriana Accorsi - PT	13,0%
Allyson Lima - SD	4,6%
Major Araújo - PSL	3,2%
Elias Vaz - PSB	2,9%
Dra Cristina - PL	2,4%
Virmondes Cruvinel - PPS	2,4%
Gustavo Gayer - DC	1,7%
Fábio Júnior - UP	1,0%
Talles Barreto - PSDB	0,7%
Cristiano Cunha - PV	0,5%
Manu Jacob - PSOL	0,5%
Samuel Almeida - PROS	0,5%
Vínicus Gomes - PCO	0,2%
Antônio Vieira Neto - PCB	0,0%
Não Sabe/Não avaliou	12,5%
Branco/Nulo	10,3%

RU (Resposta Única)

Dados de pesquisa coletada via presencial

Pesquisa registrada

Fonte: **GRUPOM**

Podem mudar sua opção de voto

*Podem mudar sua opção de voto
Situação hoje dos eleitores*

Firmes e definidos com o candidato escolhido	11,7%
Tem um 2º nome para mudar o voto	65,5%
Não Sabe/Não avaliou	12,5%
Branco/Nulo	10,3%

Eleições 2020 - Prefeito

INTENÇÃO DE VOTO - PREFEITO - ESTIMULADO

Prefeito por Região

	Centro/Sul	Leste	Noroeste	Oeste
Vanderlan Cardoso - PSD	27,6%	27,4%	28,8%	27,1%
Maguito Vilela - MDB	17,8%	17,1%	10,4%	18,1%
Delegada Adriana Accorsi - PT	15,8%	10,3%	14,4%	12,0%
Allyson Lima - SD	2,6%	2,1%	7,2%	6,0%
Major Araújo - PSL	3,9%	2,7%	3,2%	3,0%
Elias Vaz - PSB	2,6%	3,4%	4,0%	1,8%
Dra Cristina - PL	4,6%	1,4%	1,6%	1,8%
Virmondes Cruvinel - PPS	2,0%	6,2%	0,0%	1,2%
Gustavo Gayer - DC	1,3%	2,1%	0,8%	2,4%
Fábio Júnior - UP	0,7%	1,4%	0,8%	1,2%
Talles Barreto - PSDB		0,7%	0,8%	1,2%
Cristiano Cunha - PV	0,7%	0,7%		0,6%
Manu Jacob - PSOL	0,7%			1,2%
Samuel Almeida - PROS	0,7%		0,8%	0,6%
Vínicius Gomes - PCO	0,7%			
Antônio Vieira Neto - PCB				
Não Sabe/Não avaliou	11,2%	14,4%	16,8%	9,0%
Branco/Nulo	7,2%	10,3%	10,4%	12,7%

Eleições 2020 - Prefeito

INTENÇÃO DE VOTO - PREFEITO - CÊNARIOS - 2º TURNO

Na possibilidade de haver 2º Turno, e se fossem estes os candidatos, qual teria seu voto para Prefeito de Goiânia?

ESTIMULADO (RU)

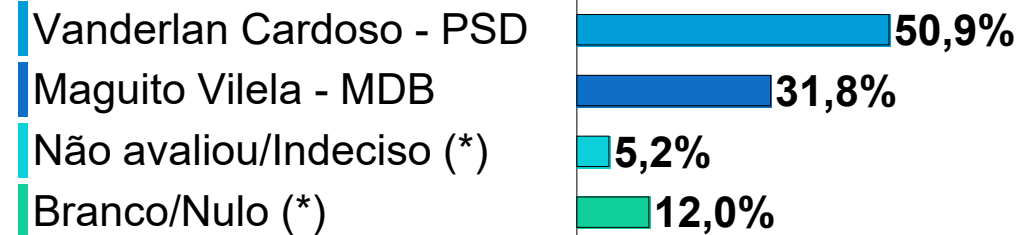

RU (Resposta Única)

(*) categoria não estimulada

Dados de pesquisa coletada via presencial

Pesquisa registrada

Fonte: GRUPOM

Cênario 1 - 2º Turno por Região

	Centro/Sul	Leste	Noroeste	Oeste
Vanderlan Cardoso - PSD	49,3%	53,4%	52,8%	48,8%
Maguito Vilela - MDB	32,9%	31,5%	27,2%	34,3%
Não avaliou/Indeciso (*)	4,6%	3,4%	9,6%	4,2%
Branco/Nulo (*)	13,2%	11,6%	10,4%	12,7%

Eleições 2020 - Prefeito

INTENÇÃO DE VOTO - PREFEITO - CÊNARIOS - 2º TURNO

Na possibilidade de haver 2º Turno, e se fossem estes os candidatos, qual teria seu voto para Prefeito de Goiânia?

ESTIMULADO (RU)

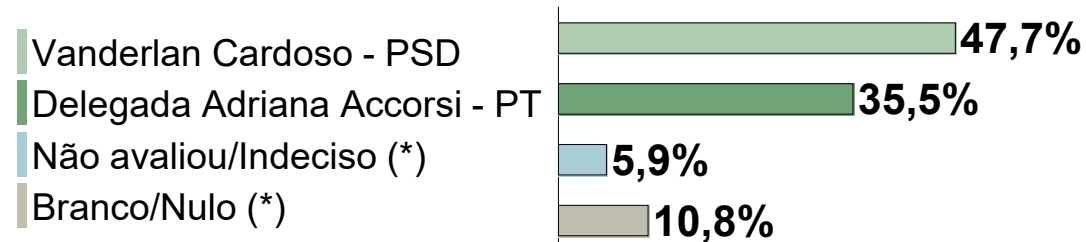

RU (Resposta Única)

(*) categoria não estimulada

Dados de pesquisa coletada via presencial

Pesquisa registrada

Fonte: GRUPOM

Cénario 2 - 2º Turno por Região

	Centro/Sul	Leste	Noroeste	Oeste
Vanderlan Cardoso - PSD	47,4%	55,5%	36,0%	50,0%
Delegada Adriana Accorsi - PT	36,8%	30,1%	42,4%	33,7%
Não avaliou/Indeciso (*)	3,3%	5,5%	11,2%	4,8%
Branco/Nulo (*)	12,5%	8,9%	10,4%	11,4%

Eleições 2020 - Prefeito

INTENÇÃO DE VOTO - PREFEITO - CÊNARIOS - 2º TURNO

Na possibilidade de haver 2º Turno, e se fossem estes os candidatos, qual teria seu voto para Prefeito de Goiânia?

ESTIMULADO (RU)

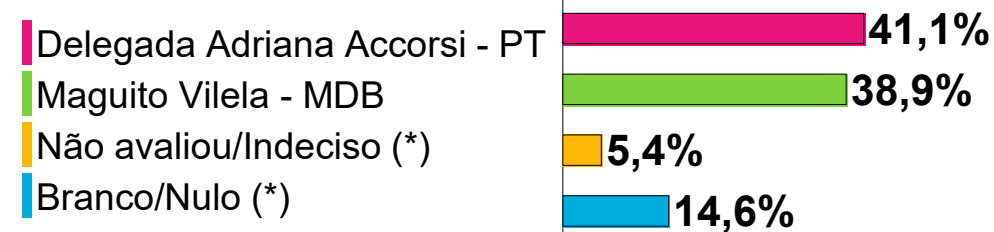

RU (Resposta Única)

(*) categoria não estimulada

Dados de pesquisa coletada via presencial

Pesquisa registrada

Fonte: GRUPOM

Cénario 3 - 2º Turno por Região

	Centro/Sul	Leste	Noroeste	Oeste
Delegada Adriana Accorsi - PT	44,1%	34,2%	<u>49,6%</u>	37,3%
Maguito Vilela - MDB	38,8%	42,5%	32,0%	41,6%
Não avaliou/Indeciso (*)	2,6%	7,5%	6,4%	5,4%
Branco/Nulo (*)	14,5%	15,8%	12,0%	15,7%

Eleições 2020 - Prefeito

INTENÇÃO DE VOTO - PREFEITO - NÃO VOTA

Em quais candidatos não votaria de jeito nenhum ?

Prefeito - Não Vota

ESTIMULADO (RM)

Pode votar em todos	31,0%
Maguito Vilela - MDB	19,5%
Major Araújo - PSL	13,0%
Delegada Adriana Accorsi - PT	12,7%
Elias Vaz - PSB	12,0%
Vanderlan Cardoso - PSD	11,7%
Não vota em nenhum	10,3%
Fábio Júnior - UP	5,6%
Manu Jacob - PSOL	4,9%
Allyson Lima - SD	4,9%
Virmondes Cruvinel - PPS	4,7%
Talles Barreto - PSDB	4,7%
Vínicus Gomes - PCO	4,4%
Cristiano Cunha - PV	4,2%
Dra Cristina - PL	4,2%
Gustavo Gayer - DC	3,7%
Samuel Almeida - PROS	3,7%
Antônio Vieira Neto - PCB	3,7%

RM (Resposta Múltipla) - Total maior que 100%

Dados de pesquisa coletada via presencial

Pesquisa registrada

Fonte: GRUPOM

Eleições 2020 - Vereador

DEFINIU VOTO - VEREADOR

Você já definiu seu candidato a Vereador?

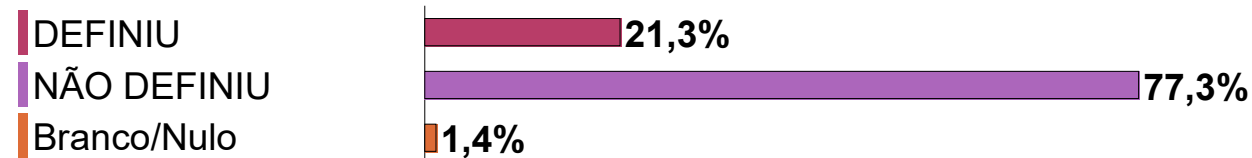

RU (Resposta Única)

Dados de pesquisa coletada via presencial

Pesquisa registrada

Fonte: GRUPOM

Definiu Vereador por Região

	Centro/Sul	Leste	Noroeste	Oeste
DEFINIUI	21,1%	28,8%	16,8%	18,7%
NÃO DEFINIUI	78,3%	69,2%	80,8%	80,7%
BRANCO/NULO	0,7%	2,1%	2,4%	0,6%

AVALIAÇÃO DOS GOVERNANTES

Avaliações do Prefeito Iris Rezende

Na sua opinião a administração do prefeito tem sido:

Conceito - Prefeito

PÉSSIMA	12,7%
RUIM	12,2%
BOA	48,7%
ÓTIMA	11,2%
Regular (*)	13,4%
Não sabe (*)	1,7%
Não quis informar (*)	0,2%

(*) Categoria não estimulada

Avaliações do Governador Ronaldo Caiado

Na sua opinião a administração do governador tem sido:

Conceito - Governador

PÉSSIMA	13,7%
RUIM	13,2%
BOA	48,2%
ÓTIMA	8,0%
Regular (*)	14,0%
Não sabe (*)	2,9%
Não quis informar (*)	0,0%

(*) Categoria não estimulada

Em uma escala de 0 a 10, como o(a) sr(a) avalia as ações do Governador Ronaldo Caiado em relação ao combate ao COVID-19?

Média = 6,66

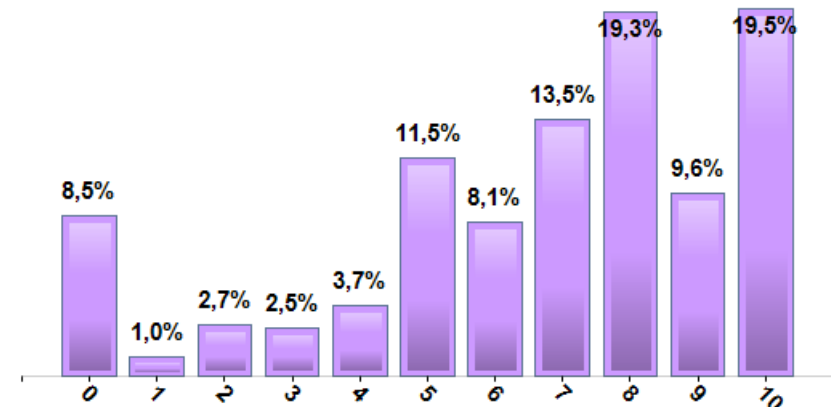

Avaliações do Presidente Jair Bolsonaro

Na sua opinião a administração do presidente tem sido:

Presidente - Conceito

PÉSSIMA	27,6%
RUIM	11,2%
BOA	32,7%
ÓTIMA	20,1%
Regular (*)	7,4%
Não sabe (*)	1,0%
Não quis informar (*)	0,0%

(*) Categoria não estimulada

Em uma escala de 0 a 10, como o(a) sr(a) avalia as ações do Presidente Jair Bolsonaro em relação ao combate ao COVID-19?

Média = 5,27

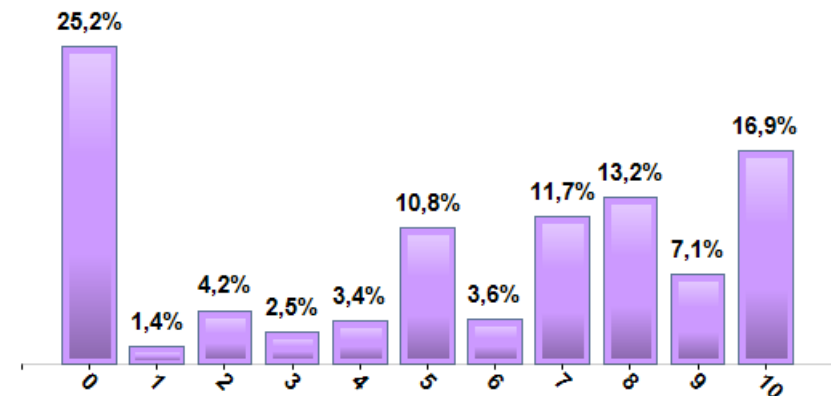

**PROBLEMAS
PESSOAIS
ENFRENTADOS
PELOS
ENTREVISTADOS**

Problemas / Preocupações

Destes problemas, quais os que mais lhe preocupam atualmente?	
	Total de indicações
(RM)	
Aumento de preços / Inflação	44,0%
Ser vítima da violência	40,3%
Alguma doença	37,2%
Falta de dinheiro	31,8%
Drogas na família	21,5%
Perder o emprego	19,0%
Não progredir profissionalmente	14,0%
Falta de um(a) companheiro(a)	4,9%
Falta de amigos	4,2%
Nenhum Problema (*)	2,9%

(*) Categoria não estimulada

(RM) Múltiplas respostas - Total maior que 100 %

HABITOS DE UTILIZAÇÃO DE INTERNET E REDES SOCIAIS QUE PARTICIPA

Quais dessas redes sociais o(a)
sr(a) acessa?
(Entrevistado)

RM

Whatsapp 90,5%

Facebook 62,3%

Instagram 60,6%

Youtube 50,3%

Twitter 14,7%

Snapchat 4,7%

Pinterest 6,9%

Linkedin 8,1%

Skype 4,7%

Badoo 0,7%

Tinder 1,7%

Outros 0,2%

RM (Resposta Múltipla)

Acessa Redes Sociais

Acessa 97,8%

Não acessa 2,2%

Renda Familiar

Acessa 5049,76

Não acessa 3681,00

Idade Média do Entrevistado que Acessa

Média = 42

Problemas do Bairro

Quais são os maiores problemas do seu bairro?

ESTIMULADA (LEQUE - RM)

Atendimento à Saúde	36,9%
Policiamento/Segurança	30,3%
Tráfico/Consumo de Drogas	27,2%
Opções de Lazer/Esportes	21,0%
Ruas Esburacadas	20,3%
Falta de Vagas em Creches	15,4%
Limpeza das Ruas	15,1%
Falta/Condição das Calçadas	12,9%
Iluminação Pública	12,2%
Rede de Esgoto	10,7%
Coleta de lixo	7,3%
Abastecimento de Água	4,4%
Não tem Problema no Bairro (*)	7,4%

(*) Categoria não estimulada

(RM) Múltiplas respostas - Total maior que 100 %

Problemas do Bairro

PROBLEMAS NO BAIRRO X REGIÕES

	Oeste	Centro/Sul	Leste	Noroeste
Policiamento/Segurança	34,9%	28,3%	24,0%	33,6%
Tráfego/Consumo de Drogas	12,7%	18,4%	23,3%	23,2%
Atendimento à Saúde	14,5%	13,8%	19,9%	14,4%
Ruas Esburacadas	9,6%	17,8%	7,5%	8,8%
Não tem Problemas no Bairro (*)	9,6%	9,2%	4,8%	4,8%
Limpeza das Ruas	7,8%	1,3%	7,5%	2,4%
Opções de Lazer/Esportes	2,4%	3,9%	2,1%	4,0%
Falta de Vagas em Creches	1,2%	3,3%	3,4%	3,2%
Falta/Condição das Calçadas	1,2%	2,6%	4,8%	0,8%
Rede de Esgoto	3,6%	0,0%	2,1%	2,4%
Coleta de lixo	0,6%	0,7%		1,6%
Iluminação Pública	1,2%	0,7%	0,0%	0,0%
Abastecimento de Água	0,6%		0,7%	0,8%

Perfil do Entrevistado

Gênero do entrevistado

Masculino **45,9%**

Feminino **54,1%**

Posição do Entrevistado na Residência

Chefe **58,2%**

Cônjuge **25,9%**

Filho(a) **14,6%**

Agregado(a) **1,4%**

Idade do entrevistado

Média = 42,90

(-) 25a **13,2%**

25a -40a **30,1%**

40a-55a **32,3%**

(+)55a **24,4%**

Grau de Instrução

Ensino Fundamental **26,4%**

Ensino Médio **47,5%**

Superior Completo **26,1%**

Renda Familiar - Salário Mínimo

(-) 1 SM **13,7%**

1 SM A 3 SM **42,0%**

3 SM A 10 **34,9%**

(+) 10 SM **9,5%**

Situação de Trabalho

Trabalhando **76,5%**

Desempregado **6,9%**

Não trabalha **16,6%**